

Een innovatie-aanvraag doen? Dat regelt u zo!

Aan de slag met de Beleidsregel innovatie voor kleinschalige experimenten

Om ook in de toekomst kwalitatief goede en betaalbare zorg te blijven leveren, zijn innovaties van groot belang. Denk bijvoorbeeld aan het efficiënter organiseren van zorg, verbeteren van de zorgkwaliteit voor de patiënt of het bekostigen van zorg op een nieuwe manier. Heeft u ook een idee waarmee u door innoveren de zorg wilt verbeteren? In dit overzicht laten we u zien welke route u kunt volgen.

U heeft een innovatief idee



Mogelijk is er al ruimte in de regels om uw innovatieve idee te bekostigen. Hiervoor kunt u bijvoorbeeld onze [Wegwijzer bekostiging e-health](#) raadplegen. Helpt deze informatie u niet verder? Stuur dan een e-mail naar info@nza.nl.

Is er al een betaaltitel voor het bekostigen van mijn idee?

Weet ik niet

Nee

Heeft u als zorgverzekeraar of zorgkantoor gesproken met een zorgaanbieder? Of wanneer u een zorgaanbieder bent, met de zorgverzekeraar of het zorgkantoor?

Ja

Nee

Heeft u al gezamenlijk een innovatieaanvraag bij ons ingediend?

Ja

Nee

Wij beoordelen uw innovatieaanvraag en nodigen u uit voor een gesprek om uw aanvraag toe te lichten. Uw aanvraag wordt vervolgens goedgekeurd of afgewezen. Dit hoort u van ons binnen 8 weken.

Bij *goedkeuring* ontvangt u een beschikking met een betaaltitel voor uw innovatieve idee. U kunt nu in de praktijk experimenteren met uw innovatieve idee én dit ook declareren. Bij *afwijzing* ontvangt u een schriftelijke reactie.



Financiering

Afhankelijk van het innovatieve idee waar u mee wilt experimenteren vindt financiering plaats vanuit de Zorgverzekeringswet (Zvw) of de Wet langdurige zorg (Wlz):

- **Zvw:** De zorgverzekeraar betaalt de innovatieve zorg uit de basisverzekering of, afhankelijk van de zorgpolis van de verzekerde, vanuit de aanvullende verzekering.
- **Wlz:** De zorg kan gefinancierd worden uit het beschikbaar gestelde landelijk kader voor innovatie.

Neem contact op met de zorgaanbieder of zorgverzekeraar/zorgkantoor om samen te beoordelen of uw innovatieve idee al bekostigd kan worden.

Vul het [Format innovatie ten behoeve van nieuwe zorgprestaties](#) in voor het aanvragen van een betaaltitel. Een zorgaanbieder en zorgverzekeraar/zorgkantoor dienen die gezamenlijk in door het format te sturen naar info@nza.nl.



Evaluëren tijdens het experiment

De gemiddelde looptijd van een experiment is drie jaar. Na de start van het experiment volgen twee evaluatiemomenten.

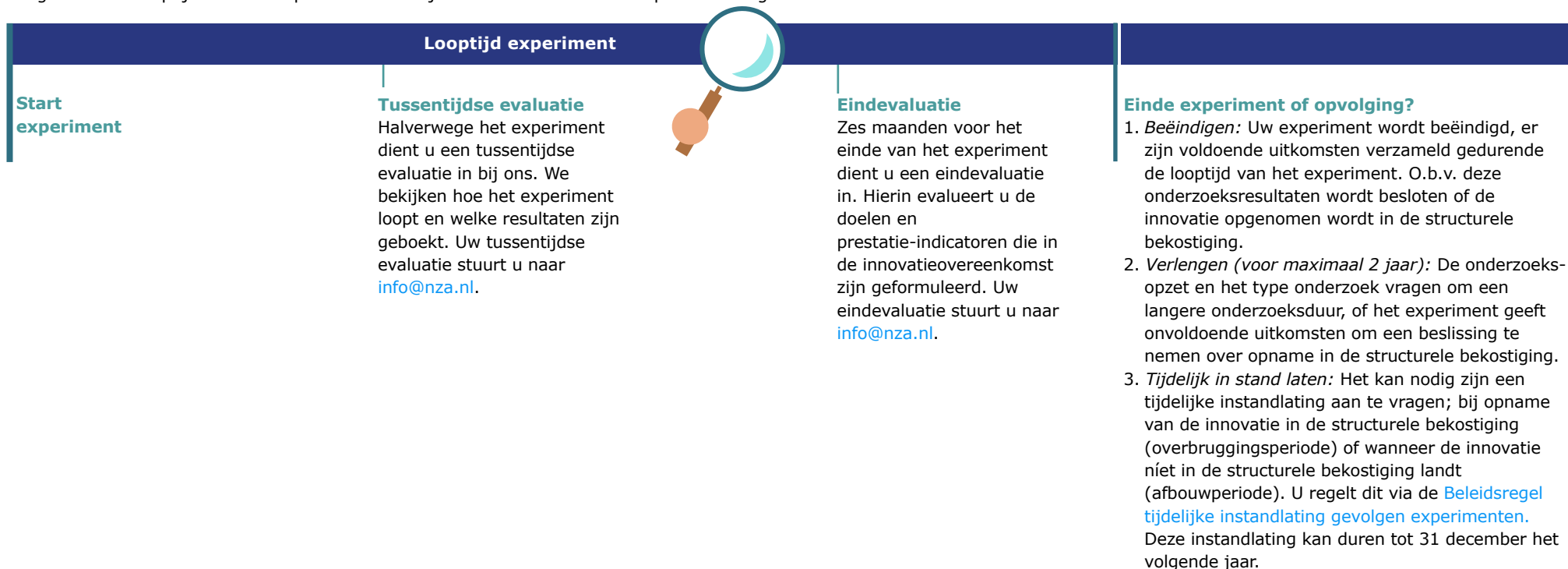

U wilt aansluiten bij een innovatief idee waarvoor al een experiment loopt

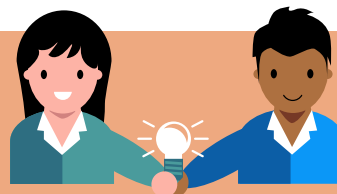

Heeft u al een aansluitersovereenkomst bij ons ingediend?

Ja

Nee

Vul de [Aansluitersovereenkomst innovatie \(zorgaanbieder en ziektekostenverzekeraar\)](#) in. De overeenkomst stuurt u naar info@nza.nl.

Wij beoordelen uw aansluitersovereenkomst. U hoort binnen 8 weken van ons.

U ontvangt een beschikking met een betaaltitel voor het innovatieve idee. Vanaf dit moment kunt u in de praktijk experimenteren met het innovatieve idee én dit ook declareren.

Let op! Als u gedurende een experiment aansluit, geldt de einddatum die met de oorspronkelijke partijen afgesproken is ook voor u.

